



El sentido de la Navidad

ESCUELA DE NAVIDAD 2022
CEIP TEODORO LLORENTE





FUNDAMENTACIÓN



AMBIENTACIÓN



CALENDARIZACIÓN

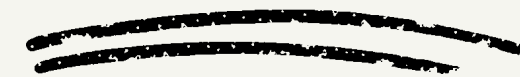

OBJETIVOS



METODOLOGÍA

LOS/LAS DUENDES DE LOS SENTIDOS



FUNDAMENTACIÓN

En los últimos años, muchos son los estudios que sostienen que, el ser humano, no tiene 5 sentidos, sino que en realidad, son 7.

En esta línea, pretendemos presentar, en líneas generales, cuáles son esos 7 sentidos y la importancia que tienen para el desarrollo integral de los/as niños/as.

Todo ello, bajo el marco incomparable de las celebraciones navideñas, una época que nos transporta a sabores, colores, olores, y un sinfín de sensaciones que nos permiten vivir esta fiesta de una forma muy especial.

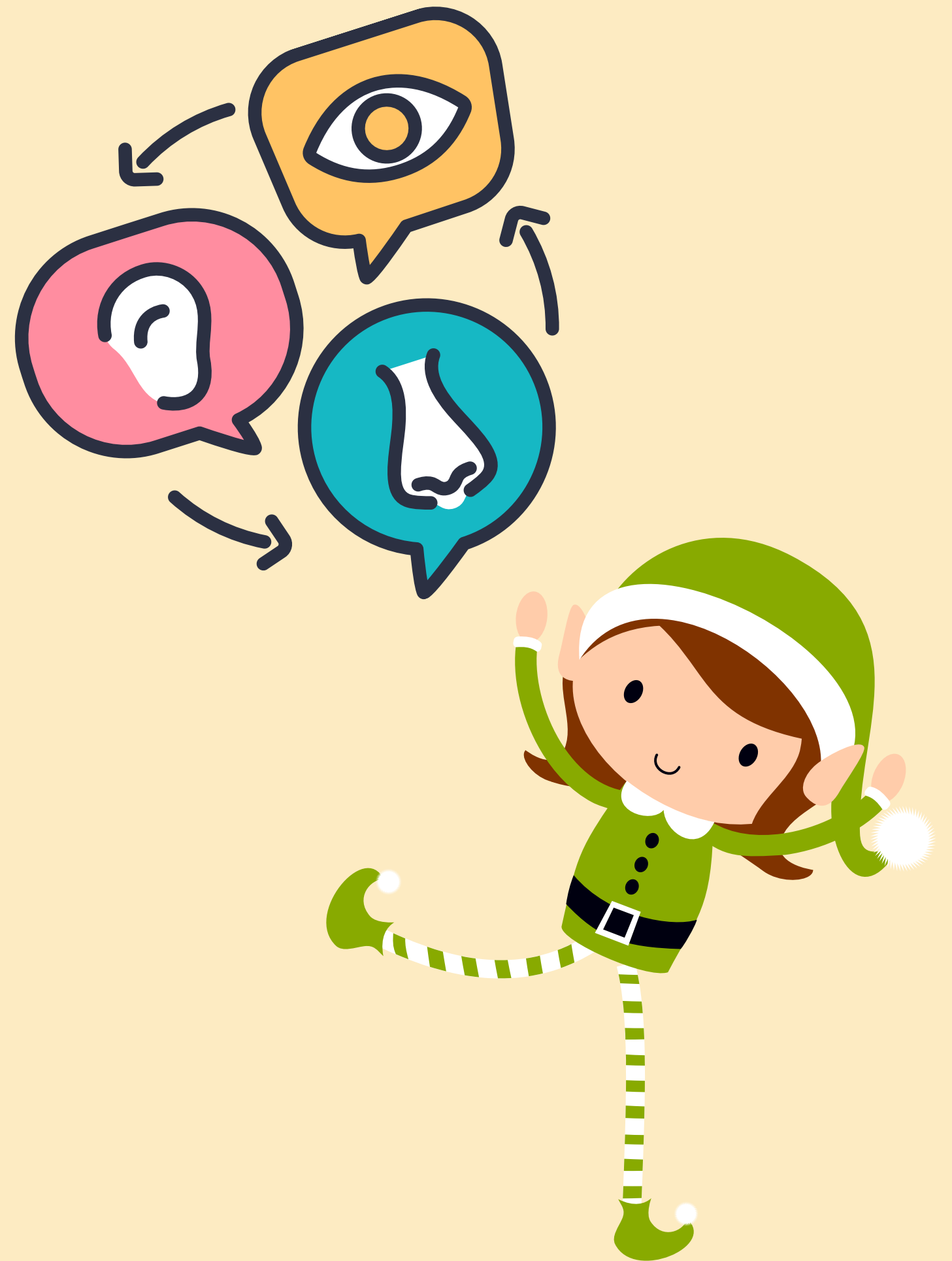

AMBIENTACIÓN



Infantil

Unos duendes nos lo están poniendo muy difícil para poder disfrutar de las Navidades con los 7 sentidos.

Les daremos una oportunidad para que vivan estas celebraciones de una forma diferente y que aprendan el verdadero sentido de la Navidad.

Primaria

Alguien está dejándonos unos mensajes extraños porque la Navidad ha dejado de ser la fiesta más especial del año.

Con la ayuda de nuestro equipo de investigadores/as, trataremos de buscar qué es lo que está fallando, y conoceremos la importancia de vivirla, no con los 5, sino con los 7 sentidos.

CALENDARIZACIÓN

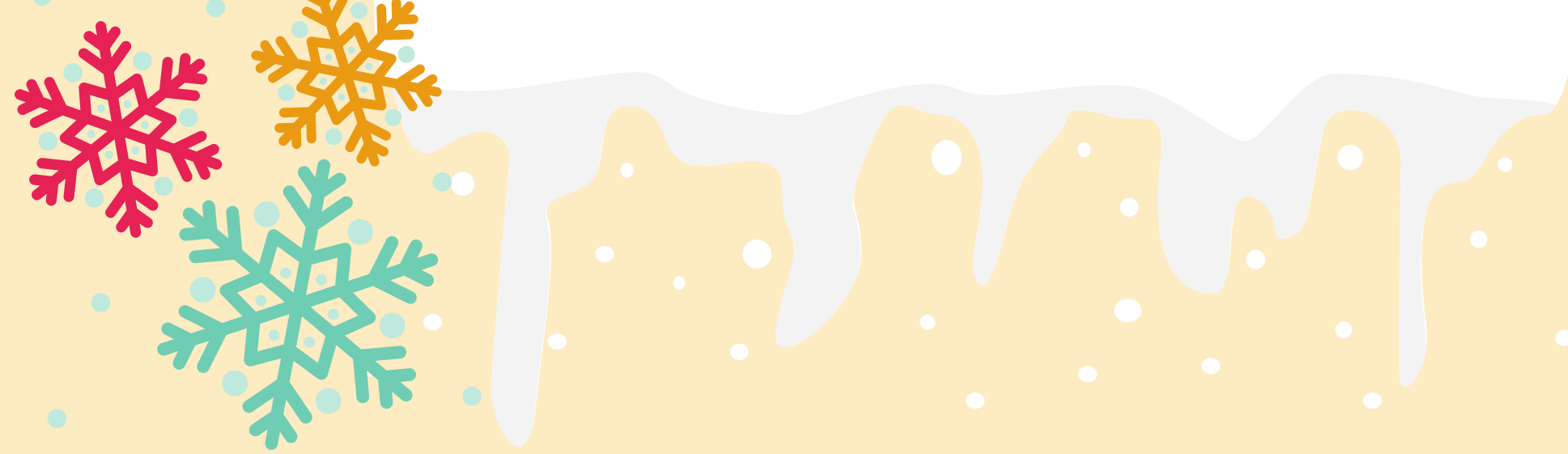

- **FECHAS:** Vacaciones escolares de Navidad (10 días). Del 23 de diciembre de 2022 al 5 de enero de 2023.
- **HORARIO:** De 9:00 a 14:00h.
Opcional Matinera, Comedor y Vespertina.
- **DESTINATARIOS/AS:** Niños y niñas de 3 a 12 años.
- **RATIO MÁXIMA:** 1 monitor/a por cada 15 participantes. Coordinador/a liberado/a a partir de 40 participantes



PLAN DE ACTIVIDADES



8:00h	Matinera (opcional)
9:00h	Entrada y recepción de los/as participantes
9:15h	Ambientación y planteamiento de la problemática
9:30h	ESPACIO DE DEBATE
9:45h	TRABAJO POR PROYECTOS: Dedicaremos una parte de la mañana a desarrollar nuestro proyecto semanal
10:30h	ALMUERZO
11:00h	ACTIVIDAD TEMÁTICA: Taller de manualidades, juegos cognitivos, experimentación...
12:15h	ACTIVIDAD DE OCIO Y TIEMPO LIBRE: Gran Juego, técnicas y juegos de grupo, deportes,...
13:30 o 14:00h	Conclusión del día
	Comedor
15:00h	Actividades de tarde
16:30 o 17:00h	Despedida de los/as menores



OBJETIVOS

OBJETIVO 1: Vivir la esencia de la Navidad con los 7 sentidos.

OBJETIVO 2: Descubrir cuáles son los 7 sentidos y la relación que tienen con el desarrollo de nuestra vida diaria.

OBJETIVO 3: Conciliar la vida familiar y laboral.

METODOLOGÍA



Las actividades, talleres, juegos y dinámicas se llevarán a cabo de forma grupal. Partimos de la idea de que la intervención grupal es un instrumento metodológico que mejora el rendimiento en aquellos aspectos carenciales de carácter psicoeducativo.

Trabajando con esta metodología, queremos favorecer las relaciones sociales y, con ellas, normas sociales de convivencia y valores tan importantes como el respeto y la cooperación.

Conoceremos los 7 sentidos a través de una metodología activa y participativa, en la que los/as participantes podrán descubrirlos a través del aprendizaje cooperativo.



TARIFAS Y CONDICIONES GENERALES

PRECIOS ESCUELA DE NAVIDAD	23/12 AL 5/06 (10 DÍAS)	MÍNIMO PARTICIPANTES
MATINERA DE 7.30 A 9H	30,00 €	8
MATINERA DE 8 A 9H	20,00 €	8
ACTIVIDAD DE 9 A 14H	98,00 €	20
COMEDOR DE 14 A 15H	79,00 €	20
ACTIVIDAD DE 15 A 17H	29,00 €	10

PRECIOS ESCUELA DE NAVIDAD	DÍAS SUELTOS
MATINERA DE 7.30 A 9H	5,00 €
MATINERA DE 8 A 9H	4,00 €
ACTIVIDAD DE 9 A 14H	12,50 €
COMEDOR DE 14 A 15H	9,50 €
ACTIVIDAD DE 15 A 17H	6,00 €





SERVICIOS INCLUIDOS

- Monitores/as en base a la ratio máxima 1/15.
- Coordinador/a liberado/a a partir de 40 participantes.
- Servicio de limpieza diario.
- Menús individuales, incluida el agua.
- Auxiliar de cocina.
- Material necesario para el desarrollo de la actividad.

INSCRIPCIONES
HASTA EL 14 DE DICIEMBRE



OTRAS CONDICIONES

- 5% descuento a partir del segundo herman@ / familia monoparental / familia numerosa.
- En caso de que No llegar al mínimo de participantes para prestar el servicio de comedor, el horario se ampliará 30 minutos sin coste extra para las familias con el fin de facilitar la conciliación, hasta las 14.30h pudiendo recoger a l@s menores en esa franja.
- El día 16/12 se realizará la domiciliación del 30% de la cuota, en caso de dar de baja el servicio este importe no será devuelto, el 70% restante se domiciliará la semana del 26/12.
- La opción de días sueltos, únicamente se pondrá en funcionamiento en caso de llegar al mínimo de participantes en las distintas opciones horarias. Para utilizar esta opción deberá comunicarse con 48 horas de antelación al correo extraescolar.valencia@auca.es.

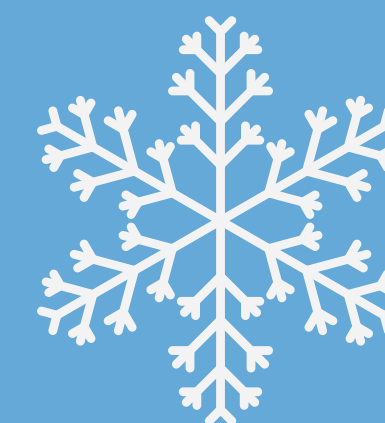



CONTACTO



www.auca.es



@auca_projectes



Calle Pintor Vila Prades 13, bajo dcha.



962 05 86 96



auca@auca.es

