

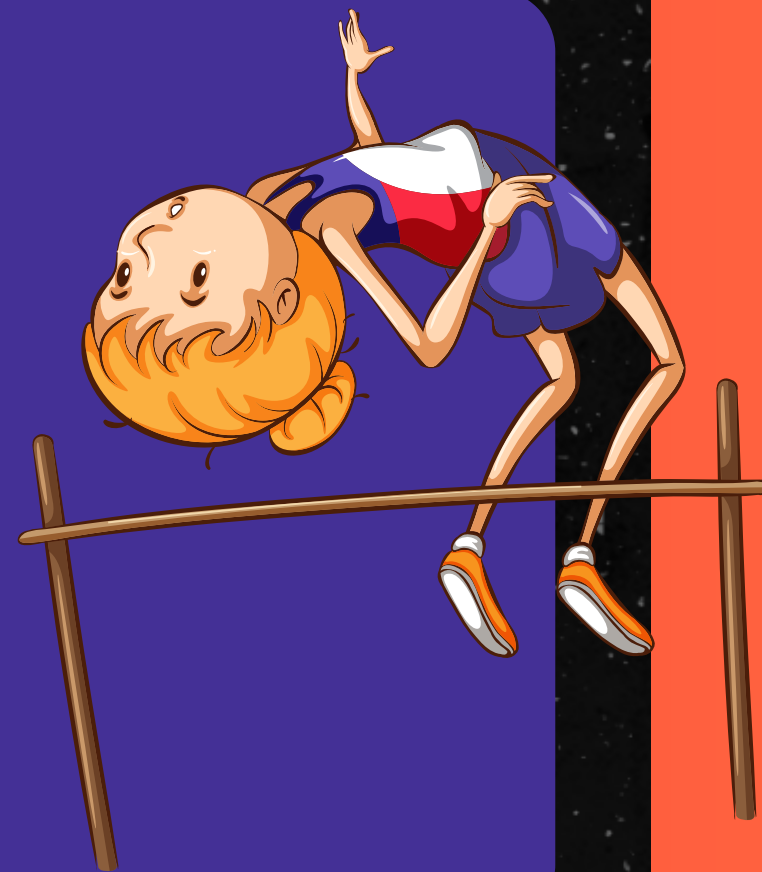

ESCUELA DE PASCUA 2024

MINIOLIMPIADAS

CEIP TEODORO LLORENTE



ÍNDICE

1. CALENDARIZACIÓN
2. FUNDAMENTACIÓN
3. METODOLOGÍA
4. OBJETIVOS
5. AMBIENTACIÓN
6. PLAN DE ACTIVIDADES
7. CONTACTO



CALENDARIZACIÓN

- **FECHAS:** Vacaciones escolares de Pascua.
Del 2 al 5 de abril. Día 28 de marzo opcional (día suelto)
- **HORARIO:**
 - Escola Matinera de 7:30 a 9:00 horas
 - De 9:00 a 14:00 horas
 - De 9.00 a 15.00 horas
 - De 9.00 a 17.00 horas
- **LUGAR:** CEIP Teodoro Llorente
- **DESTINATARIOS/AS:** Participantes de 3 a 12 años (de 1º de infantil a 6º de primaria).
- **RATIO MÁXIMA:** 1 monitor/a por cada 15 participantes.
- **ACTIVIDAD ESPECIAL 5/04:** Olimpiadas en las Pistas de Atletismo del Tramo III del antiguo cauce del Río Turia.

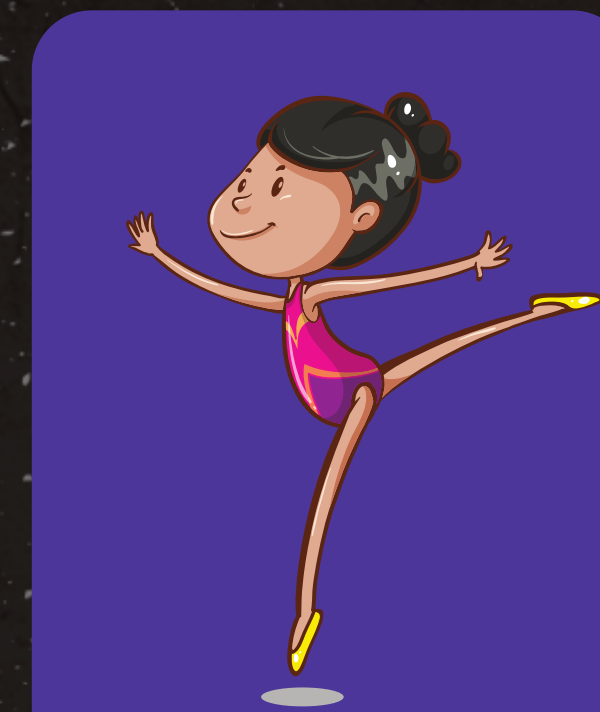
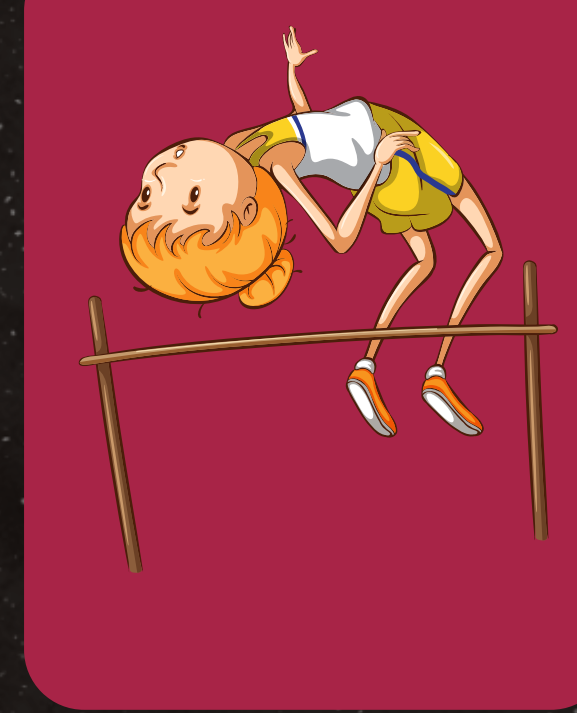

AMBIENTACIÓN

Atenea y Hermes, hijos de Zeus, han sido enviados antes de que den comienzo los Juegos Olímpicos de París 2024, para asegurarse de que los juegos del futuro mantienen el espíritu olímpico con el que comenzaron siglos atrás.

Nos contarán que han sido muchos los acontecimientos que se han vivido a lo largo de las Olimpiadas modernas, que no deben seguir sucediendo: trampas, engaños, violencia, discriminación, conflictos entre países y entre participantes, ...

Para ello, Atenea y Hermes han decidido acudir a nosotros/as en esta Escuela de Pascua, para que conozcamos cuáles son los valores que deben perdurar en la sociedad en el futuro para que siga siendo una competición basada en el respeto, la humildad, la solidaridad, la diversidad, el juego limpio y el espíritu de superación.

A lo largo de la Escuela de Pascua, los/as participantes realizarán talleres y juegos relacionados con los Juegos Olímpicos para conseguir cada uno de esos valores, que se materializarán en la entrega de medallas y diplomas en la clausura de la escuela, donde disfrutaremos de una *Jornada olímpica* en la que participan los diferentes coles de nuestras escuelas de pascua, las cuales se realizarán en las pistas de Atletismo del antiguo cauce del río Turia, teniendo en cuenta, no tanto el puesto en el que quedan, si no los valores trabajados durante la escuela.

La ambientación se desarrollará tanto para Educación Infantil como para Educación Primaria, las diferentes actividades, dinámicas, juegos y talleres que realizarán, se adaptarán a cada edad, en función de las características y necesidades de los/as participantes.



METODOLOGÍA

La metodología pues, también será activa y participativa, partiendo de los diferentes centros de interés de los niños y las niñas, de sus vivencias y experiencias cotidianas, así como de los pequeños conflictos que puedan aparecer en la interacción con sus iguales, y que dan origen a diferentes emociones.

Usaremos historias, imágenes, talleres, dinámicas grupales, juegos, deportes, bailes y todo lo relacionado con la expresión, trabajando distintas áreas:

- Expresión corporal.
- Expresión verbal y no verbal.
- Actividades deportivas.
- Creaciones manuales.

Las actividades, talleres, juegos y dinámicas se llevarán a cabo de forma grupal.

Partimos de la idea de que la intervención grupal es un instrumento metodológico que mejora el rendimiento en aquellos aspectos carenciales de carácter psicoeducativo.

Además, los grupos son lugares de aprendizaje colectivo y de solidaridad. El intercambio de experiencias y opiniones es un elemento didáctico en los talleres, actividades y juegos grupales, genera lazos de confianza y solidaridad.

En este programa trabajaremos el método de proyectos como marco de una intervención educativa que propicie el desarrollo de hábitos y valores saludables en la práctica del deporte. El método de proyectos corresponde a un enfoque globalizador y promueve la construcción de aprendizajes significativos. Así pues, cada día plantearemos a los/as participantes un proyecto distinto, que nos servirá para finalizar de forma conjunta la Escuela de Pascua y en el que se necesitará la participación de todos/as los/as niños/as.



OBJETIVOS

- Desarrollar valores relacionados con el deporte a través del juego, la actividad lúdica y la reflexión.
- Despertar la imaginación y la creatividad de los/as niños/as potenciando la investigación, la observación y la curiosidad.
- Fomentar la iniciativa y la autonomía de los participantes, así como su capacidad crítica con respecto al entorno en el que viven.
- Reflexionar sobre el mundo que nos rodea.
- Dotar de oportunidades para que aflore la participación y la creatividad, así como el trabajo en equipo y las actitudes de cooperación entre todos/as.
- Fomentar hábitos de vida saludables a través de la práctica deportiva.



PLAN DE ACTIVIDADES



7:30h	Matinera
9:00h	Entrada y recepción de los/as participantes
9:15h	Ambientación - Espacio de curiosidades
9:30h	Taller o juego de introducción a la disciplina deportiva
10:15h	Actividad temática: Grandes juegos (gymkhanas, rally, juego de pistas, juegos del mundo, ...) o Actividades deportivas.
11:00h	Almuerzo
11:30h	Espacio de distensión: Juegos cortos, danzas, juegos cooperativos, de distensión, de conocimiento, cohesión, ...
13:45h	Conclusión de la mañana: Evaluación y recogida de aula. Anuncio de la actividad del día siguiente
14:00h	Despedida de los/as participantes // Comedor
15:00h	Actividades de tarde
17:00h	Conclusiones de la jornada y despedida



JORNADA OLÍMPICA AUCA

El último día de actividad realizaremos una jornada olímpica entre los coles que participan en nuestras escuelas de pascua en las pistas de Atletismo del antiguo cauce del río Turia.

“NO SE TRATA DE LLEGAR PRIMERO, SINO DE REPRESENTAR CON DIGNIDAD LOS VALORES OLÍMPICOS EN CADA PASO QUE DAMOS.”

TARIFAS GENERALES



	PRECIOS ESCUELA DE PASCUA	DEL 2 AL 5/04 4 DÍAS	DÍA 28 DE MARZO (DÍA SUELTO)	MÍNIMO PARTICIPANTES
PERIODO COMPLETO	MATINERA DE 7.30 A 9.00H	18,00 €	6,00 €	8
	MATINERA DE 8.00 A 9.00H	12,00 €	4,00 €	8
	ACTIVIDAD DE 9 A 14.00H	62,00 €	17,00 €	20
	ACTIVIDAD DE 9 A 15.00H	92,00 €	26,00 €	25*
	ACTIVIDAD DE 9 A 17.00H	117,00 €	33,00 €	10

TARIFAS GENERALES



OBSERVACIONES:

***El mínimo de participantes para la apertura del servicio de comedor viene establecida por la empresa de catering escolar seleccionada para la prestación del servicio. En caso de que No llegar al mínimo de participantes para prestar el servicio de comedor, el horario se ampliará 30 minutos sin coste extra para las familias con el fin de facilitar la conciliación.**

- **Si precisan del servicio del día 28/3 deberán indicarlo al realizar la inscripción eligiendo las 2 opciones de actividad y servicios complementarios de ser el caso.**
- **El día suelto de matinera de 7.30 a 9.00h tendrá un coste de 6€ y de 8.00 a 9.00h de 4€ (se abonará en mano al personal).**
- **5% descuento a partir del segundo herman@/familia monoparental/familia numerosa.**
- **Precios válidos para ratios máximas 1/15.**
- **Coordinador/a liberado/a a partir de 40 participantes.**
- **Salida el día 5 de abril a las pistas de Atletismo del antiguo cauce del río Turia incluida.**
- **Servicio de limpieza externa incluido.**
- **El alumnado del CEIP Teodoro Llorente, para poder participar, deberá estar asociado al ampa y tener el seguro escolar abonado. El alumnado que acuda de fuera del centro escolar, para poder participar, deberá abonar el seguro escolar con un coste de 10€ por participante en calidad de estar cubiertos esos días.**

CONTACTO

 www.auca.es

 @auca_projectes

 Calle Quart, 104, entlo. 2º, pta. 5. València (46008)

 96 205 86 96

 extraescolar.valencia@auca.es

